

在留資格・労働関係・
消費生活関係のことなら

なんでもお気軽に
ご相談ください!

名古屋出入国在留管理局・
愛知労働局・愛知県と連携

外国人 向け 専門相談

いずれも先着順
の事前予約制

在留関係の相談...毎月 **第3水曜日** 13:00~17:00

労働関係の相談...毎月 **第2月曜日** 13:00~17:00

消費生活関係の相談...毎月 **第4月曜日** 13:00~16:30

例えば



子どもが生まれました。
子どもの在留資格を取得
するには、どんな書類が
必要?

例えば



日本語が話せなくて
仕事が見つかりません。
何か良い方法はある?

例えば



明日から仕事に来なくていい
と言われました。
収入も住むところも
なくなるのは困る。

例えば



オプション加入でスマート
フォンの機種代金が安く
なると言われ契約したが、
安くならなかった。

対応言語、予約方法などの詳細は、
裏面をご覧ください。

あいち多文化共生センター

問合せ & 予約受付：月曜日～土曜日 10:00～18:00

TEL

052-961-7902

E-mail

sodan@aia.pref.aichi.jp

公益財団法人 愛知県国際交流協会

名古屋市中区三の丸2-6-1
愛知県三の丸庁舎内

<窓口の概要>

- ◆ **名 称** あいち多文化共生センター外国人向け専門相談（在留・労働・消費生活関係）
- ◆ **実施主体** 公益財団法人愛知県国際交流協会
- ◆ **協力機関** 名古屋出入国在留管理局、愛知労働局、愛知県
- ◆ **実施日時**
 - **在留関係**：毎月第3水曜日 13:00～17:00
※名古屋出入国在留管理局から職員を派遣していただき、対応します。
 - **労働関係**：毎月第2月曜日 13:00～17:00
※愛知労働局から職員を派遣していただき、対応します。
 - **消費生活関係**：毎月第4月曜日 13:00～16:30
※愛知県から消費生活相談員を派遣していただき、対応します。
- ◆ **相談方式**
 - 先着順の予約制
 - 1日あたり4名(組)まで
 - 原則、専門相談員と外国人相談者等との対面で行う。
- ◆ **対応言語**
日本語、ポルトガル語、スペイン語、英語、中国語、フィリピン語／タガログ語、ベトナム語、ネパール語、インドネシア語、タイ語、韓国語、ミャンマー語、ロシア語、ウクライナ語 計14言語

実施日が祝日の場合、**翌週の同一曜日**に振り替え

実施日が祝日の場合、**翌日**に振り替え

要予約

次のとおりご予約ください。

- ① あいち多文化共生センターに**連絡**ください。

TEL 052-961-7902



- ② 相談の種類(在留・労働・消費生活)と、希望日をお教えてください。
- ③ 次の1日4コマの中から、ご都合の良い時間帯をお教えてください。

	在留・労働	消費生活
1コマ	13:00～13:45	13:00～13:40
2コマ	14:00～14:45	13:50～14:30
3コマ	15:00～15:45	14:40～15:20
4コマ	16:00～16:45	15:30～16:10

- ④ 相談したいことを簡単に説明してください。
(事前に相談員にお伝えし、資料等を準備していただくため。)
- ⑤ 予約完了です。
当日、お気をつけてお越しください。

実施場所



あいち多文化共生センター

(あいち国際プラザ内)

名古屋市中区三の丸二丁目6-1
愛知県三の丸庁舎1階

※地下鉄「名古屋城」駅 5番出口から西へ徒歩5分

【2024年3月31日現在】

掲載されている内容は、変更される可能性がありますので、お問い合わせください。

如想咨询有关在留资格·劳资·消费者等问题
还是其它任何事宜请
联系我们!

与名古屋出入境在留管理局·
爱知劳动局·爱知县合作

面向
外国人

专门咨询

无论任何谘询
都是以先到为
准的预约制。

有关**在留相关**的咨询...每月**第3周的星期三** 13:00~17:00

有关**劳动相关**的咨询...每月**第2周的星期一** 13:00~17:00

有关**消费生活相关**的咨询...每月**第4周的星期一** 13:00~16:30

有关对应语言，预约方法，请参照背面的详细说明。

例如



孩子出生了，要替孩子取得在留资格需要什么文件?

例如



不会说日语，找不到工作，有什么好办法吗?

例如



被通知从明天开始不必来上班了，收入和住所都没有了，怎么办。

例如



因销售员的说明如选多项功能，智能机的单价可以便宜，而签约购机了，但最终没有便宜。

爱知多文化共生中心

电话号码 052-961-7902
电子邮箱 sodan@aia.pref.aichi.jp

询问及受理预约时间：星期一至星期六 10:00~18:00

公益财团法人 爱知县国际交流协会
名古屋市中区三之丸2-6-1
爱知県县厅舍内

<窗口概要>

- ◆ **名称** 爱知多文化共生中心 外国人的专门咨询（在留・劳动・消费生活等相关事宜）
- ◆ **实施单位** 公益财团法人 爱知县国际交流协会
- ◆ **合作机构** 名古屋出入境在留管理局・爱知劳动局・爱知县
- ◆ **实施日期**

- ・ **在留资格相关事宜**：每月第3周星期三 13:00~17:00

※由名古屋出入境在留管理局派来的职员进行咨询解答。

- ・ **劳动相关事宜**：每月第2周星期一 13:00~17:00

※由爱知劳动局派来的职员进行咨询解答。

- ・ **消费生活相关事宜**：每月第4周星期一 13:00~16:30

※由爱知县派来的消费生活谘询员来进行咨询解答。

实施日期是节假日时，
日期变更到下一周的
同一天

实施日期是节假日时，
日期换到第二天

◆ 咨询方式

- ・ 以先到为准的预约制
- ・ 每天基本接待4名(组)为止。
- ・ 原则上，咨询是由专门人员与咨询者面对面的进行。

◆ 对应语言

日语、葡萄牙语、西班牙语、英语、中文、菲律宾语/他加禄语、越南语、尼泊尔语、印尼语、泰语、韩语、缅甸语、俄语、乌克兰语（共计14种语言）

要予約

请按以下方式进行预约。

- ① 请向爱知多文化共生中心**联络**。

TEL 052-961-7902



- ② 请告知咨询的种类（在留・劳动・消费生活）、来中心的日期。

- ③ 在以下的一天4个时间段中，请选择合适的时间段告知我们。

	在留・劳动	消费生活
第1时间段	13:00~13:45	13:00~13:40
第2时间段	14:00~14:45	13:50~14:30
第3时间段	15:00~15:45	14:40~15:20
第4时间段	16:00~16:45	15:30~16:10

- ④ 请简单说明一下想咨询的内容。（因为咨询专门人员须事先准备资料。）

- ⑤ 预约完毕。届请光临。

实施地点



爱知多文化共生中心 (爱知国际广场大楼内)

名古屋市中区三之丸二丁目 6-1

爱知县三之丸县厅舍1楼

※地下鉄「名古屋城」车站5号出口往西徒歩5分

【2024年3月31日現在】

记载的内容有可能变更,届时请咨询。

For any questions about status of residence, labor and consumer affairs,
Please do not hesitate to contact us!

In cooperation with
Nagoya Immigration Bureau,
Aichi Labor Bureau & Aichi Prefecture

**For
Foreigners**

Professional Consultations

Prior reservations
required on a first-come,
first-served basis in all
consultations.

Consultations related to **Status of Residence**

Every **3rd Wednesday of the month** 13:00-17:00

Consultations related to **Labor**

Every **2nd Monday of every month** 13:00-17:00

Consultations related to **Consumer Affairs**

Every **4th Monday of the month** 13:00-16:30

Please see the back page for details
on available languages and
reservation procedures.

Example



I have a newborn child.
What documents do I
need to obtain a
residence status for
my child?

Example

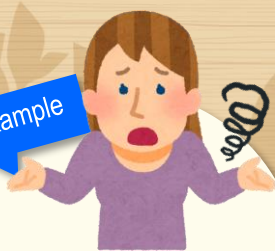

I can't find a job
because I don't speak
Japanese. Do you
have any
suggestions?"

Example



I have been told I
don't have to come
to work tomorrow. I
can't afford to lose
my income and a
place to live.

Example



I was told that I could get a
discount on the price of a
smartphone by subscribing
to an option, and I signed a
contract, but the price did
not go down.

Aichi Multicultural Center

TEL

052-961-7902

E-mail

sodan@aia.pref.aichi.jp

Contact & Reservations: Monday-Saturday

10:00-18:00

Aichi International Association

2-6-1 San-no-Maru, Naka-ku, Nagoya City,
Aichi Prefecture Sannomaruchosya

< Information about the Consultation Counter >

◆ **Title:** Aichi Multicultural Center Professional consultation for foreign residents
(related to residence, labor, and consumer affairs)

◆ **Implementing Entity :** Aichi International Association

◆ **Cooperating Organizations :** Nagoya Immigration Bureau, Aichi Labor Bureau and Aichi Prefecture

◆ **Date and time :**

- **Status of residence :** Every 3rd Wednesday of the month 13:00 - 17:00
*The Nagoya Regional Immigration Bureau will be dispatch a staff member.
- **Labor:** Every 3rd Wednesday of the month 13:00 - 17:00
*The Aichi Labor Bureau will dispatch a staff member.
- **Consumer Affairs:** Every 4th Monday of the month 13:00 - 16:30
*The Aichi Prefectural Government consumer affairs will dispatch a consultant.

In case the scheduled day is a national holiday, it will be rescheduled to the same day of the following week.

If the scheduled day is a national holiday, it will be rescheduled to the following day.

◆ **Consultation Method**

- First-come, first-served by reservation only.
- A maximum of 4 persons (groups) per day
- Face-to-face meetings with a professional adviser and a foreign consultant.

◆ **Available Languages**

Japanese, Portuguese, Spanish, English, Chinese, Filipino/Tagalog, Vietnamese, Nepali, Indonesian, Thai, Korean, Burmese, Russian, at Ukrainian. A total of 14 languages.

Appointment Required

Please make an appointment as follows.

① Please call the Aichi Multicultural Center

TEL 052-961-7902



② Please tell us the kind of consultation (residence, labor, consumer affairs) and the date you would like to schedule it.

③ Please let us know when you are available for the following 4 sessions.

	Status of Residence & Labor	Consumer Affairs
1	13:00~13:45	13:00~13:40
2	14:00~14:45	13:50~14:30
3	15:00~15:45	14:40~15:20
4	16:00~16:45	15:30~16:10

④ Please briefly explain what you want to consult.
(This is to inform the professional consultant in advance so that he/she can prepare materials, etc.).

⑤ Your reservation is complete.
Please be careful when coming on the day of your visit.

Place of Consultation



Aichi Multicultural Center (Aichi International Plaza)

Nagoya City, Naka Ward, San-no-Maru 2-6-1
Aichi Prefectural San-no-Maru Government Building 1F
※5 minutes walk towards west from Nagoyajo Station Exit No. 5

【As of March 31, 2023 and present】

Information listed is subject to change, please contact us for more information.

Mengenai Status Izin tinggal · Ketenagakerjaan ·
Kehidupan konsumen
**Jangan ragu untuk
dikonsultasikan hal-hal
apa saja!**

Bekerja sama dengan **Biro Pelayanan Imigrasi Nagoya**,
Biro Tenaga Kerja Aichi dan **Prefektur Aichi**

Untuk Warga
negara asing

Konsultasi Khusus

Semuanya Sistem
booking yang siapa
dulu siapa dapat

Konsultasi **terkait Izin Tinggal**...Jam 13:00 - 17:00 pada setiap **Hari Rabu ke 3**.

Konsultasi **terkait Kenagakerja**...Jam 13:00 - 17:00 pada setiap **Hari Senin ke 2**.

Konsultasi **terkait Kehidupan konsumen**...Jam 13:00 - 16:30 pada setiap **Hari Senin ke 4**.

Contohnya



Anak saya lahir.
Dokumen yang apa perlu
untuk mendapat status
kependudukan anak saya?

Contohnya



Saya sulit sekali cari kerja
karena saya tidak bisa bicara
dengan bahasa Jepang.
Apakah ada cara yang
bagus untuk itu.

Contohnya



Saya dibilang bahwa saya
tidak perlu datang dan
bekerja disini dari besok hari.
Saya kacau karena saya akan
kehilangan pendapatan dan
penghunian juga.

Contohnya



Saya dibuat kontrak smartphone
dengan tambah opsi, karena saya
diusulkan jika lakukan
itu harga modelnya menjadi
lebih murah.
Namun, ternyata harga tersebut
tidak menjadi turun.

Silahkan baca bagian belakang halaman ini untuk rincian tentang
bahasa yang didudun dan cara bookingnya.

Pusat Aichi Multikultural

Telp. 052-961-7902

E-mail sodan@aia.pref.aichi.jp

Pertanyaan dan booking : 10:00 - 18:00 Senin ~ Sabtu

Asosiasi Pergaulan Internasional Aichi
(Yayasan Badan Kepentingan Umum)

Aichi-ken San-no-maru chosha nai
2-6-1 San-no-maru, Naka-ku, Nagoya-shi

< Garis besar Loker Konsultasi >

◆ Nama Konsultasi khusus Pusat Aichi Multikultural untuk warga negara asing.

(Terkait Izin tinggal, Ketenagakerjaan dan Kehidupan konsumen)

◆ Badan Pelaksana Asosiasi Pergaulan Internasional Aichi (Yayasan Badan Kepentingan Umum)

◆ Lembaga kerja sama Biro Pelayanan Imigrasi Nagoya, Biro Tenaga Kerja Aichi, Prefektur Aichi

◆ Waktu pelaksanaan

- **Terkait Izin Tinggal** : Jam 13:00 - 17:00 pada setiap Hari Rabu ke 3.
 ※Biro Pelayanan Imigrasi Nagoya akan mengirim staf untuk konsultasi.
- **Terkait Ketenagakerjaan** : Jam 13:00 - 17:00 pada setiap Hari Senin ke 2.
 ※Biro Tenaga Kerja Aichi akan mengirim staf untuk konsultasi.
- **Terkait kehidupan konsumen** : Jam 13:00 - 16:30 pada setiap Hari Senin ke 4.
 ※Prefektur Aichi akan mengirim staf untuk konsultasi.

Apabila tanggal pelaksanaan jatuh pada hari libur, maka akan dijadwal ulang ke hari yang sama pada minggu berikutnya.

Apabila tanggal pelaksanaan jatuh pada hari libur, maka akan dijadwal ulang ke hari berikut.

◆ Cara konsultasi

- Sistem booking yang siapa dulu siapa dapat (Booking harus dilakukan sehari sebelum acara untuk konsultasi terkait Izin tinggal, satu minggu sebelumnya untuk konsultasi terkait Ketenagakerjaan, dan paling lambat pada hari Jumat minggu sebelumnya untuk konsultasi terkait Kehidupan konsumen.)
- Maksimal 4 orang (kelompok) per hari.
- Pada prinsipnya akan dilakukan secara tatap muka dengan konselor spesialis dan orang asing yang mau berkonsultasi.

◆ Bahasa yang tersedia

Portugis, Spanyol, Inggris, Mandarin, Filipina/Tagalog, Vietnam, Nepal, Indonesia, Thailand, Kore, Myanmar, Rusia, dan Ukraina, Jumlah 14 bahasa.

Harus booking dulu

Silakan melakukan booking sebagai berikut.

① Silakan hubungi Pusat Multikultural Aichi.

No. telep . 052-961-7902



② Harap beritahukan kami Jenis konsultasi (Izin tinggal, Ketenagakerjaan, Kehidupan konsumsi) dan tanggal yang inginkan.

③ Harap beritahukan kami waktu mana yang paling nyaman bagi Anda dari 4 bingkai berikut per hari.

	Izin tinggal Ketenagakerjaan	Kehidupan konsumen
Bingkai 1	13:00 - 13:45	13:00 - 13:40
Bingkai 2	14:00 - 14:45	13:50 - 14:30
Bingkai 3	15:00 - 15:45	14:40 - 15:20
Bingkai 4	16:00 - 16:45	15:30 - 16:10

④ Silakan jelaskan secara singkat apa yang ingin Anda konsultasi. (Kami beritahukan konselor terlebih dahulu supaya bisa mempersiapkan bahan acuan, dll.)

⑤ Booking Anda selesai. Harap berhati-hati datang ke sini pada hari kunjungan Anda.

Tempat melaksanakan



Pusat Aichi Multikultural

(dalam Plaza Internasional Aichi)

Lt.1 Gedung San-no-maru Prefektur Aichi, 2-6-1 San-no-maru, Naka-ku, Nagoya-shi

※5 menit berjalan kaki ke barat dari Pintu keluar No.5 Satasiun "Nogoya-jou" Kereta bawah tanah .

【Per 31 Maret 2024】

Silakan hubungi kami karena hal-hal dimuatnya ada kemungkinan dapat berubah.

कृपया आवास स्थिति वा
श्रम सम्बन्धी कुनै पनि
समस्याहरूको बारेमा
हामीलाई परामर्श गर्न
नहिचकिचाउनुहोस्

नागोया अध्यागमन ब्यूरो •
आइछी श्रम ब्यूरो • आइची
प्रिफेक्चर संग सहकार्य

विदेशीहरू
को
लागी

विशेष परामर्श

प्रारम्भिक आवेदन
प्राथमिकता
रूपमा आरक्षण

निवास सम्बन्धि परामर्श... प्रत्येक महिनाको तेस्रो बुधबार 13:00~17:00
श्रम सम्बन्धी परामर्श... प्रत्येक महिनाको दोस्रो सोमबार 13:00~17:00
उपभोक्ता मामिला सम्बन्धी परामर्श... प्रत्येक महिनाको चौथो सोमबार 13:00~16:30

उदाहरण
को लागी



मेरो लागि एउटा बच्चा
जन्मियो। बच्चाको लागि
निवास स्थिति प्राप्त गर्न के
कागजातहरू आवश्यक
छन्?

उदाहरण
को लागी



जापानी भाषा बोल्न
नसक्नेले जागिर पाउन
सकिन्। अरु कुनै उपाय छ?

उदाहरण
को लागी



भोलि काममा आउनु पर्दैन
मलाई भनियो।
आम्दानी र बस्नको
लागि ठाउँ गुमाउन
गाह्रो छ।

उदाहरण
को लागी

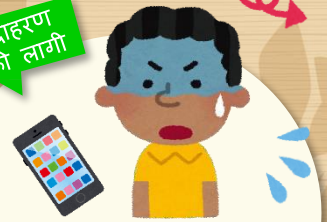

वैकल्पिक थपको साथ
स्मार्टफोन मोडेलको लागत
सस्तो हुन्छ भन्नेकोले
सम्झौता गरे। तर सस्तो
थिएन।

उपयोग गर्न सकिने भाषाहरू आरक्षणको विधि
आदिको विवरणका लागि कृपया पछाडि
हेर्नुहोस्।

आइची बहुसांस्कृतिक केन्द्र

TEL 052-961-7902

E-mail sodan@aia.pref.aichi.jp

पुछताछ र आरक्षण रिसेप्शन : सोमबार~शनिबार 10:00~18:00

सार्वजनिक हित समावेशी फाउन्डेसन आइची अन्तर्राष्ट्रिय संघ
नागोयाशी नाकाकु सान्नोमारु 2-6-1
आइछी केन सान्नोमारु छोटशा भित्र

< काउन्टरको व्याख्या >

◆ **नाम** आइची बहुसांस्कृतिक केन्द्र विदेशीहरूको लागि विशेष परामर्श(निवास ·श्रम ·उपभोक्ता मामिला सम्बन्धी) कार्यान्वयन गर्ने निकाय सार्वजनिक हित समावेशी फाउन्डेसन आइची अन्तर्राष्ट्रिय संघ

◆ **सहकारी संस्था** नागोया अध्यागमन ब्यूरो, आइछी श्रम ब्यूरो, आइची प्रिफेक्चर

◆ **कार्यान्वयन मिति र समय**

निवास सम्बन्धि परामर्श: प्रत्येक महिनाको तेस्रो बुधबार 13:00~17:00
※नागोया अध्यागमन ब्यूरो बाट कर्मचारी अएर, परामर्श गर्छ।

श्रम सम्बन्धी परामर्श: प्रत्येक महिनाको दोस्रो सोमबार 13:00~17:00
※आइछी श्रम ब्यूरो बाट कर्मचारी अएर, परामर्श गर्छ।

उपभोक्ता मामिला सम्बन्धी परामर्श: प्रत्येक महिनाको चौथो सोमबार 13:00~16:30
※आइछी प्रिफेक्चर बाट उपभोक्ता मामिला परामर्श दिने कर्मचारी अएर, परामर्श गर्छ।

यदि कार्यान्वयन मिति राष्ट्रिय बिदा हो भने, यो अर्को हप्ताको दिनमा हुनेछ।

यदि कार्यान्वयन मिति राष्ट्रिय बिदा हो भने, यो अर्को दिनमा हुनेछ।

◆ **परामर्श विधि**

- प्रारम्भिक आवेदन प्राथमिकता रूपमा आरक्षण
- प्रति दिन 4 जना (समूह)सम्म
- सामान्य रूपमा, विशेषज्ञ परामर्श दिने कर्मचारी र विदेशी सल्लाहकार आदी आमने सामने कुरा गर्छन्।

◆ **उपयोग सक्ने भाषाहरू**

जापानी, पोर्चुगिज, स्पेनिश, अंग्रेजी, चिनियाँ, फिलिपिनो।तागालोग,भियतनामी, नेपाली, इन्डोनेसियाली, थाई, कोरियन, बर्मी, रूसी, युक्रेनी

कुल १४ भाषाहरू

आरक्षण

आवश्यक छ कृपया निम्न विधिहरू प्रयोग गरेर आरक्षण गर्नुहोस्।

① आइची बहुसांस्कृतिक केन्द्रमा फोन गर्नुहोस्।
TEL 052-961-7902



② परामर्श को प्रकार(निवास ·श्रम ·उपभोक्ता मामिला सम्बन्ध)र इच्छित दिन भन्नुहोस्।

③ तलको तालिकामा १ दिन 4 सेशन बाट,सुविधाजनक सेशन छान्नेर भन्नुहोस्।

	निवास ·श्रम	उपभोक्ता मामिला
1सेशन	13:00~13:45	13:00~13:40
2सेशन	14:00~14:45	13:50~14:30
3सेशन	15:00~15:45	14:40~15:20
4सेशन	16:00~16:45	15:30~16:10

④ परामर्शको सामग्रीलाई सरल रूपमा व्याख्या गर्नुहोस्।(पहिले नै परामर्श दिने कर्मचारीलाई जानकारी दिन्छ,सामाग्री तयार गर्नको लागि)

⑤ आरक्षण गरिएको छ।त्यो दिन सावधान रहे आउनुहोस्।

कार्यान्वयन गर्ने ठाउँ



आइची बहुसांस्कृतिक केन्द्र
(आइची अन्तर्राष्ट्रिय पुलाजा भित्र)

नागोयाशी नाकाक सान्नोमारु 2 छोउमे 6-1
आइचीकेन सन्नोमारु चोउशा पहिलो तला
※सबवे「नागोयाजोउ」स्टेशन 5 बन निर्गम बाट 5 मिनेट पश्चिम हिड्नुहोस्।

【2024 मार्च 31 मा प्रकाशित】

जानकारी परिवर्तन भएको हुन सक्छ कृपया हामीलाई सम्पर्क गर्नुहोस्।

Sinta-se à vontade para nos consultar sobre quaisquer dúvidas a respeito de permanência, trabalhista ou vida do consumidor.

Colaboração:

Departamento de Imigração de Nagoya

Departamento de Trabalho de Aichi

Prefeitura de Aichi

Para Estrangeiros

Consulta Profissional

É necessário fazer reserva prévia por ordem de chegada

Consulta sobre...

Permanência - 3ª quarta-feira de cada mês, 13h00 às 17h00

Trabalhista - 2ª segunda-feira de cada mês, 13h00 às 17h00

Vida do Consumidor - 4ª segunda-feira de cada mês, 13h00 às 16h30

Para mais detalhes sobre idiomas e métodos de reserva, por favor, veja a parte de trás.

por exemplo



A criança nasceu. Quais documentos são necessários para a obtenção da qualificação de permanência da criança?

por exemplo



Não sei falar japonês e não consigo encontrar emprego. Existe alguma maneira melhor?

por exemplo



Me disseram que não preciso trabalhar a partir de amanhã. Vai dificultar a minha situação sem nenhuma renda e moradia.

por exemplo



Assinei um contrato pois me disseram que com assinaturas opcionais, o preço do aparelho de celular seria baixo, mas não ficou barato.

Centro Multicultural de Aichi

TEL 052-961-7902
E-mail sodan@aia.pref.aichi.jp

Contato para consulta e reserva: Segunda a sábado, das 10:00 às 18:00

Associação Internacional de Aichi

Nagoya-shi Naka-ku Sannomaru 2-6-1
Aichi-ken Sannomaru Chōsha

< Informações sobre consultas >

- ◆ **Nome** **Centro Multicultural de Aichi**
Consulta Profissional Para Estrangeiros (Permanência, Trabalhista, Vida do Consumidor)
- ◆ **Entidade implementadora** Associação Internacional de Aichi
- ◆ **Organizações cooperante** Departamento de Imigração de Nagoya, Departamento de Trabalho de Aichi e Prefeitura de Aichi
- ◆ **Data e horário (Relacionado à)**
 - **Permanência:**
3ª quarta-feira de cada mês, das 13:00 às 17:00
*O Departamento de Imigração de Nagoya enviará funcionários para cuidar do assunto.
 - **Trabalhista:**
2ª segunda-feira de cada mês, das 13:00 às 17:00
*O Departamento de Trabalho de Aichi enviará funcionários para cuidar do assunto.
 - **Vida do consumidor:**
4ª segunda-feira de cada mês, das 13:00 às 16:30
*A província de Aichi enviará um consultor da vida do consumidor para cuidar do assunto.
- ◆ **Sistema de consulta**
 - Reserva por ordem de chegada.
 - Até 4 pessoas (grupos) por dia.
 - Em princípio, a consulta será realizada presencialmente com um especialista.
- ◆ **Idiomas**
Português, Espanhol, Inglês, Chinês, Filipino/Tagalo, Vietnamita, Nepalês, Indonésio, Tailandês, Coreano, Birmanês, Russo, Ucraniano e Japonês total de 14 idiomas

* Se a data a ser realizada for um feriado, as consultas sobre permanência e trabalho serão transferidas para o mesmo dia da semana, na semana seguinte.

* Se a data a ser realizada for um feriado, as consultas sobre a vida do consumidor serão transferidas para próxima 4ª terça-feira.

Reserva necessária

Realize a reserva da seguinte forma.

- ① Ligue para o Centro Multicultural de Aichi.

TEL: 052-961-7902



- ② Informe-nos o tipo de consulta (permanência, trabalhista, vida do consumidor) e a data de sua preferência.

- ③ Escolha um dos horários da tabela seguinte.

	Permanência - Trabalho	Vida do Consumidor
1	13:00~13:45	13:00~13:40
2	14:00~14:45	13:50~14:30
3	15:00~15:45	14:40~15:20
4	16:00~16:45	15:30~16:10

- ④ Explique brevemente o que gostaria de consultar. (Para que o especialista possa preparar o material, etc. antecipadamente.)
- ⑤ A reserva foi concluída.
Venha com cuidado no dia.

Local



Centro Multicultural de Aichi (Aichi Kokusai Plaza)

Nagoya-shi Naka-ku Sannomaru 2-6-1
Aichi-ken Sannomaru Chōsha 1º andar

*5 minutos a pé em direção oeste da estação do metrô "Nagoyajō", saída nº 5

[Dados no dia 31 de março de 2024]

Entre em contato conosco pois o conteúdo pode estar sujeito a alterações.

Asuntos relacionados con la residencia, laborales o servicio al consumidor.
¡No dude en consultarnos!

Cooperación:

Oficina Regional de Inmigración de Nagoya
Oficina Laboral de Aichi
Prefectura de Aichi

Para
extranjeros

Consultas con especialistas

Requiere de reserva previa, por orden de llegada

Consultas de asuntos sobre...

Residencia - 3er. miércoles de cada mes, de 13:00 a 17:00

Laborales - 2do. Lunes de cada mes, de 13:00 a 17:00

Servicio al consumidor - 4to. Lunes de cada mes, de 13:00 a 16:30

Consulte al reverso para obtener detalles sobre los idiomas disponibles forma de reservar.

Por ejemplo



Nació mi bebé. ¿Qué documentos se requieren para obtener el estatus de residencia para mi hijo?

Por ejemplo



No puedo encontrar trabajo porque no puedo hablar japonés ¿hay otra manera de encontrar trabajo?

Por ejemplo



Me dijeron que no venga a trabajar a partir de mañana. Es difícil vivir sin ingreso mensual y sin vivienda.

Por ejemplo



Firmé un contrato porque me dijeron que el precio de mi celular sería más barato si me suscribía a una opción, pero el precio no bajó.

Centro Multicultural de Aichi

Consultas y Reservas: Lunes a sábado de 10h a 18h

TEL **052-961-7902**

E-mail **sodan@aia.pref.aichi.jp**

Asociación Internacional de Aichi

Nagoya-shi Naka-ku Sannomaru 2-6-1

Aichi-ken Sannomaru Chōsha

< Información sobre consultas >

- ◆ **Nombre** Centro Multicultural de Aichi
Consulta Especializadas para Extranjeros (residencia, laboral y servicio al consumidor)
- ◆ **Organizador** Asociación Internacional de Aichi
- ◆ **Organizaciones cooperantes** Oficina Regional de Inmigración de Nagoya, Oficina Laboral de Aichi y Prefectura de Aichi
- ◆ **Horario de atención (Consultas de asuntos sobre)**
 - **Residencia:** 3er. miércoles de cada mes, de 13:00 a 17:00
*Con atención del personal de la Oficina de Inmigración de Nagoya.
 - **Laborales:** 2do. lunes de cada mes, de 13:00 a 17:00
*Con atención de personal de la Oficina Laboral de Aichi.
 - **Servicio al Consumidor:** 4to. lunes de cada mes, de 13:00 a 16:30
*Con atención de personal de la prefectura de Aichi.
- ◆ **Forma de hacer la reserva**
 - La reserva es por orden de llegada.
 - Hasta 4 personas (grupo) por día.
 - Por regla general, la consulta será presencial con un especialista.
- ◆ **Idiomas disponibles**
Portugués, Español, Inglés, Chino, Filipino/Tagalo, Vietnamita, Nepalí, Indonesio, Tailandés, Coreano, Birmano, Ruso, Ucraniano y Japonés total de 14 idiomas

* Si la fecha a realizar es festivo, las consultas sobre residencia y laborales se trasladarán al mismo día de la semana, la semana siguiente.

* Si la fecha de la consulta fuera en un día festivo, se transferirá al día siguiente.

Requiere reserva

Haga su reserva de la siguiente manera.

① Llame al Centro Multicultural de Aichi.

TEL: 052-961-7902



② Indique el tipo de consulta (residencia, laboral, atención al consumidor) y fecha de su preferencia.

③ Seleccione uno de los horarios de siguiente tabla.

	Permanência · Trabalho	Atención al Consumidor
1	13:00 ~ 13:45	13:00 ~ 13:40
2	14:00 ~ 14:45	13:50 ~ 14:30
3	15:00 ~ 15:45	14:40 ~ 15:20
4	16:00 ~ 16:45	15:30 ~ 16:10

④ Explique brevemente el motivo de su consulta. (Para informar al especialista con anticipación y preparar el material, etc.)

⑤ Su reserva está lista.
Venga con cuidado ese día.

Localidad



Centro Multicultural de Aichi (Aichi Kokusai Plaza)

Nagoya-shi Naka-ku Sannomaru 2-6-1
Aichi-ken Sannomaru Chōsha, 1er piso

*5 minutos a pie hacia el oeste de la salida 5 de la estación de metro "Nagoyajyō"

[A la actualidad referente a los datos del 31 de marzo de 2024]

La información está sujeta a cambios, pongáse en contacto con nosotros.

Huwag mag-atubiling magtanong o kumonsulta sa amin para sa ! anumang bagay tungkol sa Status of residence, trabaho o Konsumo.

Sa Pakikipagtulungan ng
Nagoya Immigration Bureau,
Aichi Labor Bureau at Aichi Prefecture

para sa
mga
Dayuhan

Propesyonal na Konsultasyon

Kinakailangan ng reservation sa first-come, first-served basis sa lahat ng konsultasyon.

Konsultasyon na may kaugnayan sa **Status of residence**

Tuwing **ika-3 Miyerkules ng bawat buwan** 13:00~17:00

Konsultasyon na may kaugnayan sa **Trabaho**

Tuwing **ika-2 Lunes ng bawat buwan** 13:00~17:00

Konsultasyon na may kaugnayan sa **Konsumo**

Tuwing **ika-4 na Lunes ng bawat buwan** 13:00~16:30

Mangyaring tingnan ang likod na pahina para sa mga detalye sa magagamit na mga wika at mga pamamaraan sa pagpapareserba.

Halimbawa



Anong mga dokumento ang kinakailangan para makakuha ng status of residence para sa anak?

Halimbawa



Hindi makahanap ng trabaho dahil hindi nakakapagsalita ng Nihongo. May suggestions ka ba?"

Halimbawa



Sinabihan na hindi kailangang pumasok (kubi)sa trabaho bukas. Hindi kayang mawalan ng kita at matitirahan.

Halimbawa



Sinabihan na makakakuha ng diskwento sa presyo ng isang smartphone sa pamamagitan ng pag-subscribe sa isang opsyon, at pumirma ng kontrata, ngunit hindi bumaba ang bill- na binabayaran.

Aichi Multicultural Center

Para sa mga katanungan at Reservations: Lunes-Sabado 10:00-18:00

TEL 052-961-7902

E-mail sodan@aia.pref.aichi.jp

Aichi International Association

2-6-1 San-no-Maru, Naka-ku, Nagoya City,
Aichi Prefecture

< Impormasyon ng Consultation Counter >

◆ **Pangalan** Propesyonal na konsultasyon ng Aichi Multicultural Center para sa mga dayuhan.
(tungkol sa status of residence, trabaho, at pang-konsumo)

◆ **Tagapagtaguyod** Aichi International Association

◆ **Sa pakikipagtulungan ng** Nagoya Immigration Bureau, Aichi Labor Bureau at Aichi Prefecture

◆ **Petsa at oras**

▪ **Tungkol sa Status of residence** : Tuwing ika-3 Miyerkules ng bawat buwan 13:00~17:00

※Ang Nagoya Regional Immigration Bureau ay maglalaan ng kawani upang tumugon sa iyong mga katanungan.

▪ **Tungkol sa Trabaho** : Tuwing ika-2 Lunes ng bawat buwan 13:00~17:00

※Ang Aichi Labor Bureau ay maglalaan ng kawani upang tumugon sa iyong mga katanungan.

▪ **Tungkol sa Konsumo** : Tuwing ika-4 na Lunes ng bawat buwan 13:00~16:30

※Ang Aichi Prefectural Government ay magbibigay ng consumer affairs consultant para tumugon sa iyong mga katanungan.

Kung sakaling ang nakatakdang araw ay isang holiday, ito ay muling iiskedyul sa parehong araw ng susunod na linggo.

Kung ang nakatakdang araw ay isang holiday, ito ay muling iiskedyul sa susunod na araw.

◆ **Paraan ng Konsultasyon**

▪ First-come, first-served sa pamamagitan ng reservation.

▪ Maximum ng 4 na tao (grupo) sa isang araw,

▪ Karaniwang, face-to-face meeting sa pagitan ng isang professional consultant at ng isang foreign consultant, atbp.

◆ **Mga Lengwaheng maaaring makatungon sa konsultasyon**

Japanese, Portuges, Spanish, English, Chinese, Filipino/Tagalog, Vietnamese, Nepali, Indonesian, Thai, Korean, Myanmar, Russian, at Ukrainian. Lahat ay 14 na lengwahe.

Kailangan ng Reservation

Sundin ang sumusunod para magpa-reserve.

① Tumawag sa Aichi Multicultural Center

TEL 052-961-7902



② Sabihin sa amin ang uri ng konsultasyon (Status of residence Trabaho, Pang-konsumo) at ang petsa na gusto mong iiskedyul ito.

③ Mangyaring sabihin din sa amin kung anong oras available mula sa 4 na session sa ibaba.

	Status of residence & Trabaho	Pang-konsumo
1	13:00~13:45	13:00~13:40
2	14:00~14:45	13:50~14:30
3	15:00~15:45	14:40~15:20
4	16:00~16:45	15:30~16:10

④ Mangyaring ipaliwanag nang simple kung ano ang nais mong konsultahin. (Ito ay para ipaalam nang maaga sa consultant para makapaghanda ng mga materyales, atbp.).

⑤ Tapos na ang inyong reservation. Mag-ingat sa araw ng iyong pagbisita sa Center.

Lugar ng Konsultasyon



Aichi Multicultural Center

(Nasa loob ng Aichi International Plaza)

Nagoya City, Naka Ward, San-no-Maru 2-6-1

Aichi Prefectural San-no-Maru Government Building 1F

※5 minutong lakad pakanluran mula sa Exit No. 5 ng Nagoyajou Station.

【March 31, 2023 at kasalukuyan】

Maaaring magbago ang mga impormasyong nakalasaad dito, kaya mangyaring makipag-ugnayan sa amin para sa karagdagang impormasyon.

เรื่องการพำนัก แรงงาน
ชีวิตความเป็นอยู่ของผู้บริโภค
จะปรึกษาอะไรก็ได้อย่างสบายใจ

ความร่วมมือระหว่างสำนักงานตรวจคนเข้าเมืองนะโกะยะ
สำนักงานแรงงานไอจิ·จังหวัดไอจิ

เพื่อ
ชาวต่างชาติ

ปรึกษาเฉพาะทาง

จองล่วงหน้า
ตามลำดับก่อนหลัง
ทั้งหมด

ปรึกษาเรื่องการพำนัก... ทุกเดือน สัปดาห์ที่ 3 วันพุธ 13:00~17:00

ปรึกษาเรื่องแรงงาน... ทุกเดือน สัปดาห์ที่ 2 วันจันทร์ 13:00~17:00

ปรึกษาเรื่องชีวิตความเป็นอยู่ของผู้บริโภค...

ทุกเดือน สัปดาห์ที่ 4 วันจันทร์ 13:00~16:30

ตัวอย่าง



ลูกเกิดแล้ว
จะขอสถานภาพพำนักให้ลูก
เอกสารอะไรบ้าง
ที่จำเป็นต้องใช้ ?

ตัวอย่าง



พูดภาษาญี่ปุ่นไม่ได้
หางานไม่ได้
มีวิธีอะไรบ้างไหม ?

ตัวอย่าง



ถูกบอกว่า พุธนี้ไม่ต้องมาทำงาน
(ถูกไล่ออก) ทั้งรายได้และที่อยู่อาศัย
ก็ไม่มีแล้ว จึงเดือดร้อน

ตัวอย่าง



เซ็นสัญญาเนื่องจากได้รับ
การอธิบายว่าราคาเครื่องสมาร์ตโฟน
จะถูก จึงสมัครตัวเลือก(The option)นี้
แต่ราคาก็ไม่ได้ถูกลงกว่าเลย

รายละเอียดเรื่องภาษาที่มีล่ามแปล
วิธีจอง ฯลฯ ดูด้านหลัง

ศูนย์กลางการใช้ชีวิตร่วมวัฒนธรรมหลากหลายไอจิ

TEL

052-961-7902

E-mail

sodan@aia.pref.aichi.jp

สอบถาม & รับจอง : วันจันทร์~วันเสาร์ 10:00~18:00

มูลนิธิเพื่อประโยชน์ส่วนรวม

สมาคมแลกเปลี่ยนระหว่างประเทศจังหวัดไอจิ

2-6-1 ชั้นในะมรุ นะกะคุ เมืองนาโกย่า

ข้างในอาคารรัฐบาลชั้นในะมรุ จังหวัดไอจิ

< งานโดยภาพรวมทั่วไป >

◆ ชื่อ ศูนย์กลางการใช้ชีวิตร่วมวัฒนธรรมหลากหลายโอจิ การปรึกษาเฉพาะทางเพื่อชาวต่างชาติ

(เกี่ยวกับสถานภาพพำนัก แรงงาน ชีวิตความเป็นอยู่ของผู้บริโภค)

◆ หน่วยงานดำเนินการ มูลนิธิเพื่อประโยชน์ส่วนรวม สมาคมแลกเปลี่ยนระหว่างประเทศจังหวัดโอจิ

◆ องค์การที่ร่วมมือ สำนักงานตรวจคนเข้าเมืองนะโกยะ สำนักงานแรงงานโอจิ และหน่วยงานจังหวัดโอจิ

◆ วัน เวลาที่ดำเนินการ

- **เกี่ยวกับการพำนัก:** ทุกเดือน สัปดาห์ที่3 วันพุธ13:00~17:00

※เจ้าหน้าที่จากสำนักงานตรวจคนเข้าเมืองนะโกยะ ดำเนินการ

- **เกี่ยวกับแรงงาน:** ทุกเดือน สัปดาห์ที่2 วันจันทร์13:00~17:00

※เจ้าหน้าที่จากสำนักงานแรงงานโอจิ ดำเนินการ

- **เกี่ยวกับชีวิตความเป็นอยู่ของผู้บริโภค:** ทุกเดือน สัปดาห์ที่4 วันจันทร์13:00~16:30

※เจ้าหน้าที่ให้คำปรึกษาเรื่องชีวิตความเป็นอยู่ของผู้บริโภคจากจังหวัดโอจิ ดำเนินการ

กรณีในวันดำเนินการเป็นวันหยุด

จะเป็นวันเดียวกันของสัปดาห์ถัดไป

กรณีในวันดำเนินการเป็นวันหยุด

จะเป็นวันรุ่งขึ้น

◆ วิธีปรึกษา

- ต้องจองตามลำดับก่อนหลัง (เรื่องการพำนัก จองได้ถึงวันก่อนวันปรึกษา, เรื่องแรงงาน จองได้ถึง1สัปดาห์ก่อนวันปรึกษา, เรื่องชีวิตความเป็นอยู่ของผู้บริโภค จองได้ถึงวันศุกร์1สัปดาห์ก่อนวันปรึกษา)

- โดยหลักการ มากสุด 4คน(กลุ่ม)ต่อวัน ดำเนินการแบบเห็นหน้ากันระหว่างที่ปรึกษาชำนาญการกับผู้ขอปรึกษาชาวต่างชาติ ฯลฯ

◆ ภาษาที่มีล่ามแปล

ภาษาโปรตุเกส สเปน อังกฤษ จีน ฟิลิปปินส์/ตากาล็อก เวียดนาม เนปาล อินโดนีเซีย ไทย เกาหลี เมียนมาร์ รวม 11ภาษา

จองล่วงหน้า

จองได้ตามต่อไปนี้

- ① โทรศัพท์ไปที่ ศูนย์กลางการใช้ชีวิตร่วมวัฒนธรรมหลากหลายโอจิ

TEL052-961-7902



- ② แจ้งประเภทการปรึกษา(การพำนัก แรงงาน ชีวิตความเป็นอยู่ของผู้บริโภค)และวันที่ต้องการปรึกษา

- ③ แจ้ง(เลือก)ช่วงเวลาซึ่งสะดวก ใน4ช่วงต่อวัน ต่อไปนี้

	การพำนัก แรงงาน	ชีวิตความเป็นอยู่ของผู้บริโภค
ช่วงที่1	13:00~13:45	13:00~13:40
ช่วงที่2	14:00~14:45	13:50~14:30
ช่วงที่3	15:00~15:45	14:40~15:20
ช่วงที่4	16:00~16:45	15:30~16:10

- ④ แจ้งง่าย ๆ ว่าต้องการปรึกษาอะไร(เพื่อจะแจ้งล่วงหน้าให้ผู้ให้คำปรึกษาเตรียมเอกสาร ฯลฯ)

- ⑤ จองเสร็จแล้ว ขอให้มาตามวันที่จองด้วย

สถานที่ดำเนินการ



ศูนย์กลางการใช้ชีวิตร่วมวัฒนธรรมหลากหลายโอจิ

(ในอาคารโอจิพลาซ่าโคะคุซะอิ)

6-1ชั้นโนะมะรุ นะกะคุ เมืองนาโกย่า สำนักงานรัฐบาลชังโนะมะรุ จังหวัดโอจิ ชั้น 1

※รถไฟใต้ดินสถานี ปราสาทนะโกยะ ทางออกหมายเลข 5

เดินไปทางทิศตะวันออก 5นาที

【ณ วันที่ 31 มีนาคม 2024】

รายละเอียดที่แจ้งไว้ อาจมีการเปลี่ยนแปลง โปรดติดต่อสอบถาม

Статус проживання, Трудові питання, Права споживача
Будь ласка, не соромтеся запитувати нас про будь-що

Імміграційне бюро Нагої ·

Бюро праці Айчі · Співпраця з префектурою Айчі

Для іноземців

Спеціалізована консультація

Потрібен запис, консультації в порядку живої черги

Консультації пов'язані зі статусом проживання...

Зя середа кожного місяця 13:00 ~ 17:00

Трудові правовідносини... **2й понеділок** кожного місяця 13:00 ~ 17:00

Життя споживача... **4й понеділок** кожного місяця 13:00 ~ 16:30

Перегляньте зворотню сторінку, щоб дізнатися про підтримувані мови та способи запису.

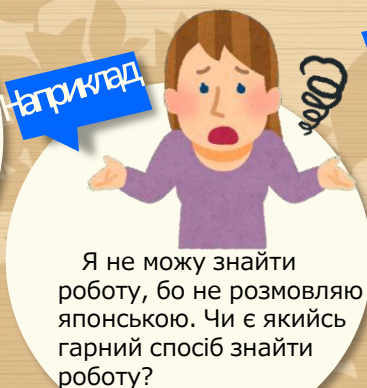

Мультикультурний центр Айчі

TEL 052-961-7902
E-mail sodan@aia.pref.aichi.jp

Запити та записи приймаються :

Пн ~ Сб 10:00 ~ 18:00

Асоціація міжнародного обміну
префектури Айчі

(Фонд громадських інтересів)

Naqoya, Naqa-ku Sannomaru 2-6-1 Всередині будівлі уряду Санномару префектури Айчі

<Деталі >

◆ **Назва** Мультикультурний центр Aichi Спеціалізована консультація для іноземців (проживання, праця, споживання)

◆ **Організація** Асоціація міжнародного обміну префектури Айчі

◆ **У співпраці з** Бюро імміграції Нагоя, Бюро праці Айчі, префектура Айчі

◆ Дата і час

• **Статус проживання** : 3я середа кожного місяця 13:00~17:00

※Іміграційне бюро Нагої відправить персонал для консультації

• **Трудові питання** : 2й понеділок кожного місяця 13:00~17:00

※Бюро праці Айчі надішле персонал для консультації.

• **Життя спочивача** : 4й понеділок кожного місяця 13:00~16:30

※Консультанта з питань споживачів буде направлено з префектури Айчі, щоб допомогти вам.

Якщо дата проведення припадає на святковий день, його буде перенесено на той самий день наступного тижня.

Якщо дата проведення припадає на святковий день, його буде перенесено на наступний день

◆ Метод консультації

- Система запису в порядку живої черги
- До 4 осіб (груп) на день.
- Консультації, як правило, проводяться віч-на-віч з фахівцем-консультантом та іноземним консультантом.

◆ Мови

Японська, Португальська, Іспанська, Англійська, Китайська, Філіппінська/Тагальська, В'єтнамська, Непальська, Індонезійська, Тайська, Корейська, Бірманська, Російська, Українська
Всього 14 мов

Потрібен запис

Будь ласка зробіть запис наступним чином

① Зателефонуйте до мультикультурного центру Айчі.

Тел. 052-961-7902



② Будь ласка, повідомте нам тип консультації (проживання, праця, права споживачів) і бажану дату.

③ Будь ласка, повідомте нам, який час для вас найбільш зручний із наступних 4х пунктів.

	Проживання * Праця	Споживання
1	13:00~13:45	13:00~13:40
2	14:00~14:45	13:50~14:30
3	15:00~15:45	14:40~15:20
4	16:00~16:45	15:30~16:10

④ Будь ласка, коротко поясніть, що ви хотіли б обговорити. (Щоб консультант зміг підготувати матеріали тощо)

⑤ Ваше запис зроблено. Будь ласка, будьте обережні в день вашого візиту.

Місце



Мультикультурний центр Айчі

(Всередині Aichi International Plaza)

1-й поверх, будівля уряду Санномару префектури Айті, 2-6-1 Санномару, Нака-ку, Нагоя

※5 хвилин пішки від виходу № 5 станції метро Nagoyajo

[Станом на 31 Березня 2024 р.]

Опублікований вміст може бути змінено.

Тому, будь ласка, зв'яжіться з нами.

Nếu có bất kỳ câu hỏi gì về tình trạng cư trú hoặc lao động, mời bạn đến **buổi tư vấn của chúng tôi!**

Hợp tác với **Nyukan Nagoya,**
Văn phòng Lao động Aichi, Tỉnh Aichi.

cho người
nước
ngoài

Tư vấn chuyên môn

đặt lịch trước và tư vấn theo thứ tự đăng ký.

Chuyên đề **CƯ TRÚ**: Thứ 4 tuần thứ 3 mỗi tháng, 13:00~17:00

Chuyên đề **Lao động**: Thứ 2 tuần thứ 2 mỗi tháng, 13:00~17:00

Chuyên đề **sinh hoạt tiêu dùng**: Thứ 2 tuần thứ 4 mỗi tháng, 13:00~16:30

Chi tiết về hỗ trợ ngôn ngữ, cách thức đặt lịch, vui lòng xem ở mặt sau.

Ví dụ



Sinh con ra.
Đề xin giấy phép cư trú cho con,
tôi cần những giấy tờ nào?

Ví dụ



Tôi không nói rành tiếng Nhật
nên không thể tìm việc được.
Có cách nào hay hơn không?

Ví dụ



Bị thông báo rằng từ ngày mai
tôi không cần phải đi làm nữa
Việc đó khiến tôi gặp khó khăn khi
mất đi nguồn thu nhập và nơi ở

Ví dụ



Tôi đã ký hợp đồng với dịch
vụ đi kèm là được
giảm giá máy điện thoại,
nhưng giá vẫn không được giảm.

Trung tâm đa văn hóa Aichi

TEL 052-961-7902

E-mail sodan@aia.pref.aichi.jp

Tiếp nhận thông tin và đặt lịch hẹn:
Thứ 2~Thứ 7, 10:00 ~ 18:00

Hiệp Hội Giao lưu Quốc Tế Tỉnh Aichi
Nagoya-shi, Sannomaru, 2-6-1
Trong toàn nhà Sannomaru, Aichiken

< Tổng quan về Quầy Thông tin >

◆ **Tên gọi** Trung tâm Đa văn hóa Aichi - Tư vấn chuyên môn dành cho người nước ngoài

(Về Cư trú, Lao động, Cuộc sống tiêu dùng)

◆ **Đơn vị tổ chức** Hiệp hội giao lưu quốc tế Aichi

◆ **Cơ quan hợp tác** Nyukan Nagoya, Văn phòng Lao động Aichi, Tỉnh Aichi

◆ **Thời gian diễn ra**

▪ **Về Cư trú** : Thứ 4 tuần thứ 3 mỗi tháng, 13:00 ~ 17:00

※ Cán bộ từ Nyukan Nagoya sẽ được gửi đến để hỗ trợ.

▪ **Về Lao động** : Thứ 2 tuần thứ 2 mỗi tháng, 13:00 ~ 17:00

※ Cán bộ từ Văn phòng Bộ Lao động Aichi sẽ được gửi đến để hỗ trợ.

▪ **Về Cuộc sống tiêu dùng** : Thứ Hai tuần thứ 4 mỗi tháng, 13:00 ~ 16:30

※ Nhân viên tư vấn cuộc sống tiêu dùng từ Tỉnh Aichi sẽ được gửi đến để hỗ trợ.

Nếu trùng lịch nghỉ thì sẽ được chuyển qua cùng ngày của tuần tiếp theo

Nếu trùng lịch nghỉ thì sẽ được chuyển qua ngày tiếp theo

◆ **Phương thức tư vấn**

▪ Đặt lịch trước theo thứ tự đăng ký

▪ Mỗi ngày chỉ tiếp 4 người (nhóm),

▪ Cơ bản tư vấn trực tiếp giữa nhân viên tư vấn và người nước ngoài.

◆ **Ngôn ngữ hỗ trợ**

Tiếng Bồ Đào Nha, Tiếng Tây Ban Nha, Tiếng Anh, Tiếng Trung, Tiếng Philippines/Tagalog, Tiếng Việt, Tiếng Nepal, Tiếng Indonesia, Tiếng Thái, Tiếng Hàn, Tiếng Myanmar, Tiếng Nga, Tiếng Ukraina - Tổng cộng 14 ngôn ngữ.

Xin liên hệ theo trình tự sau :

Đặt lịch trước

① Vui lòng gọi đến Trung tâm Đa văn hóa Aichi.

Điện thoại: 052-961-7902



② Xin vui lòng cho biết loại tư vấn (Cư trú, Lao động, Cuộc sống tiêu dùng) và ngày mong muốn.

③ Xin vui lòng chọn một trong 4 khung giờ trong ngày mà bạn có thể tham gia

	Cư trú/Lao động	Cuộc sống tiêu dùng
1 khung giờ từ	13:00~13:45	13:00~13:40
2 khung giờ từ	14:00~14:45	13:50~14:30
3 khung giờ từ	15:00~15:45	14:40~15:20
4 khung giờ từ	16:00~16:45	15:30~16:10

④ Xin vui lòng mô tả sơ qua về nội dung tư vấn (để cung cấp thông tin cho nhân viên tư vấn chuẩn bị tài liệu).

⑤ Lịch hẹn đã được xác nhận.

Xin vui lòng đến đúng giờ vào ngày hẹn.

Địa điểm thực hiện



Trung tâm Đa văn hóa Aichi

(Trong Tòa nhà Quốc tế Aichi)

Địa chỉ: Nagoya-shi, Sannomaru, 2-6-1

Trong toàn nhà Sannomaru, Aichiken

※ Đi đi bộ về phía tây khoảng 5p từ cổng ra số 5 của ga "Nagoyajo" trên tuyến tàu điện ngầm,

※ Cập nhật đến ngày 3 tháng 31 năm 2024

Nội dung được đăng có thể bị thay đổi, vui lòng liên hệ để biết thêm chi tiết.